

Uchwała Nr 10/32/2011
Zarządu Powiatu Namysłowskiego
z dnia 30 marca 2011 r.

w sprawie zatwierdzenia aneksu nr 4 do Regulaminu Organizacyjnego
Domu Dziecka w Namysłowie

Na podstawie art.32 ust.1 oraz art. 36 ust. 1 ustawy z dnia 5 czerwca 1998 r. o samorządzie powiatowym (tekst jednolity z 2001 r. Dz. U. Nr 142, poz. 1592 z późn. zm.) oraz § 48 i § 59 ust. 3 Statutu Powiatu Namysłowskiego, Zarząd Powiatu Namysłowskiego uchwala, co następuje:

§ 1

Zatwierdza się aneks nr 4 do Regulaminu Organizacyjnego Domu Dziecka w Namysłowie stanowiący załącznik do niniejszej uchwały.

§ 2

Wykonanie uchwały powierza się Dyrektorowi Domu Dziecka w Namysłowie.

§ 3

Uchwała wchodzi w życie z dniem podjęcia.

Członkowie Zarządu Powiatu
Powiatu Namysłowskiego

Przewodniczący Zarządu
Powiatu Namysłowskiego

Andrzej Spór

Julian Kruszyński

Andrzej Zielonka

Cezary Zajac

Roman Letki

ANEKS Nr 4
do
REGULAMINU ORGANIZACYJNEGO
DOMU DZIECKA W NAMYSŁOWIE

**uchwalony przez Zarząd Powiatu Namysłowskiego uchwałą
nr 10/32/2011 z dnia 30.03.2011 r.**

§ 1

Celem niniejszego Aneksu jest wprowadzenie zmian do wyżej podanego Regulaminu Organizacyjnego Domu Dziecka w Namysłowie.

§ 2

1. Zmienia się schemat organizacyjny Filii Domu Dziecka w Namysłowie poprzez wykreślenie ze struktury organizacyjnej stanowiska specjalisty do spraw administracyjnych.
2. Schemat organizacyjny Filii Domu Dziecka w Namysłowi stanowi załącznik nr 2 do Regulaminu Organizacyjnego Domu Dziecka w Namysłowie.

§ 3

Pozostałe postanowienia Regulaminu Organizacyjnego Domu Dziecka w Namysłowie pozostają bez zmian.

§ 4

Aneks niniejszy uchwalony został przez Zarząd Powiatu Namysłowskiego uchwałą nr 10/32/2011 z dnia 30.03.2011 r.

**Przewodniczący Zarządu
Powiatu Namysłowskiego**

Julian Kruszyński

**SCHEMAT ORGANIZACYJNY FILII DOMU DZIECKA W NAMYSŁOWIE
- STANOWI ZAŁĄCZNIK NR 2**

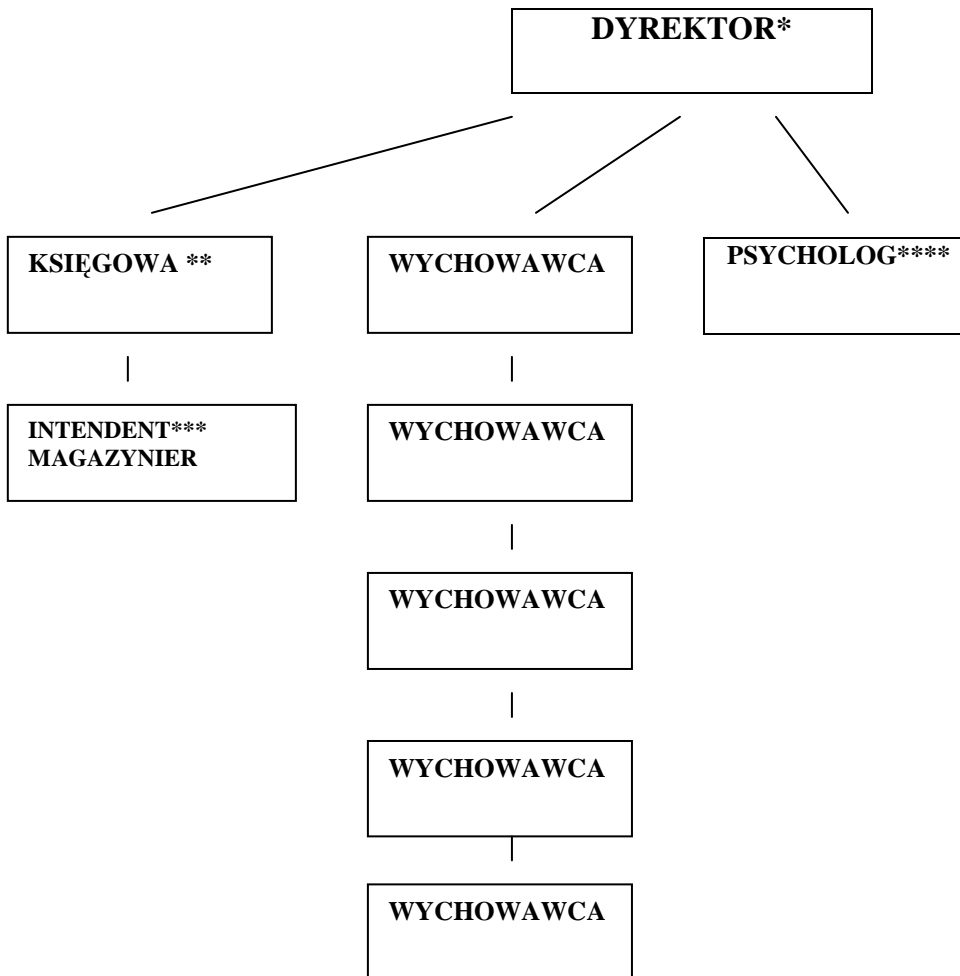

Przewodniczący Zarządu Powiatu

Namysłowskiego

Julian Kruszyński

- * Dyrektor Domu Dziecka w Namysłowie jest jednocześnie Dyrektorem Filii Domu Dziecka w Namysłowie
- ** Księgowa Domu Dziecka w Namysłowie jest jednocześnie Księgową Filii Domu Dziecka w Namysłowie
- *** Intendent Magazynier Domu Dziecka w Namysłowie jest jednocześnie Intendentem Magazynierem Filii Domu Dziecka w Namysłowie
- **** Psycholog Domu Dziecka w Namysłowie jest jednocześnie Psychologiem Filii Domu Dziecka w Namysłowie